

DEL CENTRO DI RIFERIMENTO REGIONE MARCHE IPERTENSIONE ARTERIOSA E MALATTIE CARDIOVASCOLARI E DELLA CLINICA DI MEDICINA INTERNA E GERIATRIA

Ancona 27/28 Marzo 2020

NOME E COGNOME _____

CODICE FISCALE _____

PROFILO PROFESSIONALE

MEDICO CHIRURGO

SPECIALIZZAZIONE _____

FARMACISTA _____

TIPO DI IMPIEGO

LIBERO PROFESSIONISTA

CONVENZIONATO

DIPENDENTE

PRIVO DI OCCUPAZIONE

ISCRIZIONE ALBO N° _____

INDIRIZZO _____

CITTA' _____

CAP _____ PROV _____

EMAIL _____

TEL _____ CELL _____

DATA _____ FIRMA _____

L'iscrizione al Congresso è gratuita e dà diritto a:
kit congressuale, attestato di partecipazione, lunch e coffee break.

Si manifesta il proprio consenso all'utilizzo dei dati forniti per l'iscrizione ai sensi dell'art.13 del D.Lgs 196/03. Il trattamento dei dati è effettuato, oltre che per le finalità sopradette, anche per l'invio di future informazioni su tematiche scientifiche e didattiche, nonché per la trasmissione delle schede informative annuali finalizzate all'analisi del fabbisogno formativo. La sua collaborazione ci consentirà un'offerta formativa che tenga conto delle singole necessità degli operatori sanitari

DATA _____ FIRMA _____

Inviare il form via e-mail o fax alla Segreteria Organizzativa
L'avvenuta iscrizione sarà confermata tramite posta elettronica

SEDE

Facoltà di Medicina e Chirurgia. UNIPVM - AULA MONTESSORI,
Via Tronto 10/A - Torrette, Ancona

ECM

Sono stati assegnati n. 12 crediti ECM alle seguenti professioni:
MEDICO CHIRURGO (Cardiologia, Endocrinologia, Farmacologia e Tossicologia, Geriatria, Malattie metaboliche e diabetologia, Malattie dell'apparato respiratorio, Medicina interna, Nefrologia, Medicina generale, Continuità assistenziale, Neurologia, Scienze Dell'alimentazione e Dietetica) **FARMACISTA** (Farmacia Territoriale, Farmacia Ospedaliera)

OBIETTIVO FORMATIVO

Documentazione clinica. Percorsi clinico-assistenziali diagnostica e riabilitativi, profili di assistenza - profili di cura

SI RINGRAZIA

GUIDOTTI



SANOFI



@saote

A. Menarini Industrie Farmaceutiche Riunite Srl - Amgen Srl
Alfasigma Spa - Astrazeneca Spa - Daiichi Sankyo Italia Spa
GlaxoSmithKline Spa - Italfarmaco Spa - Mylan Italia Srl
Novartis Farma Spa - Piam Farmaceutici Spa - Pfizer Established
Medicine Italy - Servier Italia Spa - Vifor Pharma Italia Srl

L'attività ECM è espletata con il supporto economico non condizionato degli Sponsor.

SEGRETERIA ORGANIZZATIVA E PROVIDER ECM



Congressi • Meeting • Convention • Eventi

Congredior Srl - ID 737

Corso Amendola, 45 - 60123 ANCONA
Tel. 071 2071411 - Fax. 071 2075629
www.congredior.it - info@congredior.it

Patrocini richiesti



Centro di Riferimento Regione Marche IperensioneArteriosa e Malattie Cardiovascolari, "Hypertension Excellence centre" of European Society of Hypertension (ESH), Centro LIPIGEN della Società Italiana per lo Studio dell'Aterosclerasi (SISA), Centro Antifumo e Medicina Respiratoria IRCCS-INRCA e Università Politecnica delle Marche, Ancona

XII CONGRESSO DEL CENTRO DI RIFERIMENTO REGIONE MARCHE IPERTENSIONE ARTERIOSA E MALATTIE CARDIOVASCOLARI E DELLA CLINICA DI MEDICINA INTERNA E GERIATRIA

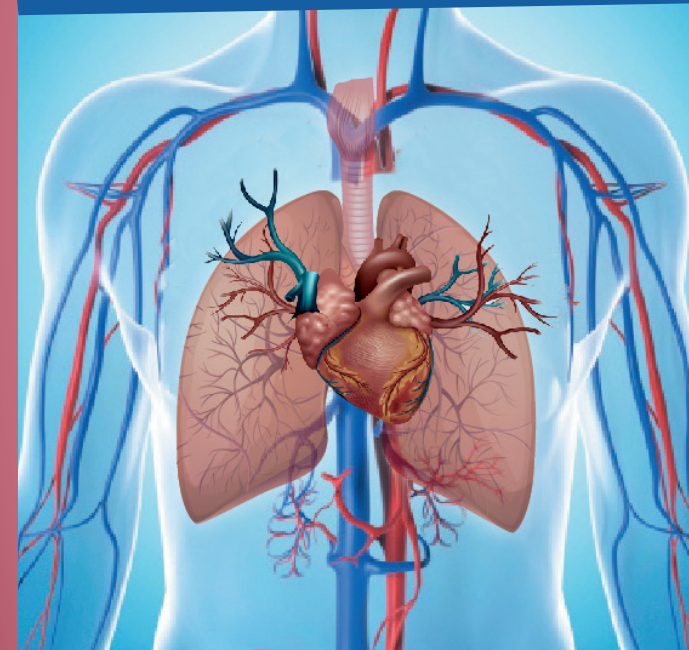

**Responsabile Scientifico:
Prof. Riccardo Sarzani**

Direttore clinica di Medicina Interna e Geriatria INRCA e
Ospedali Riuniti di Ancona – Università Politecnica delle Marche

Ancona 27/28 Marzo 2020

Venerdì 27.03

14.00 Registrazione dei partecipanti

14.30 Saluti delle autorità

14.45 Apertura dei lavori, *R. Sarzani*

15.00 Realtà Clinica: sideropenia/anemia, scompenso cardiaco a FE ridotta, ipertensione e scompenso FE conservata, ipercolesterolemia con rischio cardiovascolare molto elevato, broncopneumopatia ostruttiva e duplice o triplice terapia (Sessione Interattiva con Televoter)

Tutor: *R. Sarzani*

Relatori: *F. Guerra, M. Dottori, A. Filippini, C. di Pentima, S. Buscarini*

18.00 Discussione generale

18.30 Conclusioni, *R. Sarzani*

Sabato 28.03

8.30 Registrazioni dei partecipanti

8.50 Introduzione ai lavori, *R. Sarzani*

PRIMA SESSIONE

Moderatori: *R. Antonicelli, P. Dessì-Fulgheri*

09.00 I deficit cognitivi da ipertensione arteriosa
M. Silvestrini

9.25 Fibrillazione atriale da origine atriale sinistra nel paziente iperteso: quando si deve intervenire con ablazione con confermato beneficio a lungo termine

A. Dello Russo

09.50 La TAC cuore per il calcium score e la angio TC per le coronaropatie, *N. Schicchi*

10.15 Dal profilo lipidico che sembra normale (ma non lo è) fino alle iperlipidemie severe: inquadramento e approccio terapeutico, *F. Spannella*

10.40 Discussione generale

11.05 Coffe break non dismetabolizzante per la prevenzione cardiovascolare ed una longevità attiva

SECONDA SESSIONE

Moderatori: *E. Tortato, S. Manfrini*

11.30 La sicurezza e il rapporto costo/beneficio di alcuni nutraceutici, *A. F. G. Cicero*

11.55 Associazioni precostituite nel 2020 per migliorare l'aderenza e portare a ottimale controllo della pressione arteriosa e della colesterolemia, *F. Giulietti*

12.20 La Lipoproteina "a piccolo" Lp(a): un importante fattore di danno cardiovascolare ancora poco conosciuto. Focus su arteriopatia periferica e danno valvolare aortico
G.B. Vigna

12:45 Ten minutes Flash Update: nuove terapie in arrivo per ridurre il colesterolo: dall'acido bempedoico alle terapie anti RNA, *R. Sarzani*

12.55 BPCO e quadro cardiopolmonare nel paziente anziano: ruolo di ICS-LABA, duplice broncodilatazione e "triplice terapia", *C. Iacoacci*

13.20 Fenotipizzazione e terapie combinate nello scompenso cardiaco nel grande anziano con multiple comorbidità
R. Sarzani

13.45 Denervazione renale nel 2020, *P. Grossi*

14.10 Lunch non dismetabolizzante per la prevenzione cardiovascolare ed una longevità attiva

TERZA SESSIONE

14.45-18.00 Ecoscopia cardiaca "basic" ed eco torace nella pratica medica quotidiana (sessione pratica)

Coordinatore delle attività: *P. Tamburrini*

Tutors: *F. Giulietti, F. Spannella, C. Iacoacci, M. Dottori*

FACULTY

ROBERTO ANTONICELLI, ANCONA

SILVIA BUSCARINI, ANCONA

ARRIGO FRANCESCO GIUSEPPE CICERO, BOLOGNA

ANTONIO DELLO RUSSO, ANCONA

PAOLO LORENZO DESSÌ FULGHERI, ANCONA

CHIARA DI PENTIMA, ANCONA

MELISSA DOTTORI, ANCONA

ANDREA FILIPPINI, ANCONA

FEDERICO GIULIETTI, ANCONA

PIERFRANCESCO GROSSI, ASCOLI PICENO

FEDERICO GUERRA, ANCONA

CORRADO IACOACCI, ANCONA

SILVIA MANFRINI, SENIGALLIA

RICCARDO SARZANI, ANCONA

NICCOLÒ SCHICCHI, ANCONA

MAURO SILVESTRINI, ANCONA

FRANCESCO SPANNELLA, ANCONA

PAOLA TAMBURRINI, ANCONA

ELENA TORTATO, FERMO

GIOVANNI BATTISTA VIGNA, FERRARA

**Responsabile Scientifico:
Prof. Riccardo Sarzani**

Direttore clinica di Medicina Interna e Geriatria INRCA e
Ospedali Riuniti di Ancona – Università Politecnica delle Marche