

**DEL CENTRO DI RIFERIMENTO  
REGIONE MARCHE IPERTENSIONE  
ARTERIOSA E MALATTIE  
CARDIOVASCOLARI E DELLA CLINICA DI  
MEDICINA INTERNA E GERIATRIA**

**Ancona 12/13 Giugno 2020**

NOME E COGNOME \_\_\_\_\_

CODICE FISCALE \_\_\_\_\_

**PROFILO PROFESSIONALE**

MEDICO CHIRURGO

SPECIALIZZAZIONE \_\_\_\_\_

FARMACISTA \_\_\_\_\_

**TIPO DI IMPIEGO**

LIBERO PROFESSIONISTA

CONVENZIONATO

DIPENDENTE

PRIVO DI OCCUPAZIONE

ISCRIZIONE ALBO N° \_\_\_\_\_

INDIRIZZO \_\_\_\_\_

CITTA' \_\_\_\_\_

CAP \_\_\_\_\_ PROV \_\_\_\_\_

EMAIL \_\_\_\_\_

TEL \_\_\_\_\_ CELL \_\_\_\_\_

DATA \_\_\_\_\_ FIRMA \_\_\_\_\_

L'iscrizione al Congresso è gratuita e dà diritto a:  
kit congressuale, attestato di partecipazione, lunch e coffee break.

Si manifesta il proprio consenso all'utilizzo dei dati forniti per l'iscrizione ai sensi dell'art.13 del D.Lgs 196/03. Il trattamento dei dati è effettuato, oltre che per le finalità sopradette, anche per l'invio di future informazioni su tematiche scientifiche e didattiche, nonché per la trasmissione delle schede informative annuali finalizzate all'analisi del fabbisogno formativo. La sua collaborazione ci consentirà un'offerta formativa che tenga conto delle singole necessità degli operatori sanitari

DATA \_\_\_\_\_ FIRMA \_\_\_\_\_

Inviare il form via e-mail o fax alla Segreteria Organizzativa  
L'avvenuta iscrizione sarà confermata tramite posta elettronica

**SEDE**

Facoltà di Medicina e Chirurgia. UNIPVM - **AULA MONTESSORI**,  
Via Tronto 10/A - Torrette, Ancona

**ECM**

Sono stati assegnati n. 12 crediti ECM alle seguenti professioni:  
**MEDICO CHIRURGO** (Cardiologia, Endocrinologia, Farmacologia e Tossicologia, Geriatria, Malattie metaboliche e diabetologia, Malattie dell'apparato respiratorio, Medicina interna, Nefrologia, Medicina generale, Continuità assistenziale, Neurologia, Scienze Dell'alimentazione e Dietetica) **FARMACISTA** (Farmacia Territoriale, Farmacia Ospedaliera)

**OBIETTIVO FORMATIVO**

Documentazione clinica. Percorsi clinico-assistenziali diagnostica e riabilitativi, profili di assistenza - profili di cura

**SI RINGRAZIA**



A. Menarini Industrie Farmaceutiche Riunite Srl - Amgen Srl  
Alfasigma Spa - Astrazeneca Spa - Daiichi Sankyo Italia Spa  
GlaxoSmithKline Spa - Italfarmaco Spa - Mylan Italia Srl  
Novartis Farma Spa - Piam Farmaceutici Spa - Pfizer Established  
Medicine Italy - Servier Italia Spa - Vifor Pharma Italia Srl

L'attività ECM è espletata con il supporto economico non condizionato degli Sponsor.

**SEGRETERIA ORGANIZZATIVA  
E PROVIDER ECM**



Congressi • Meeting • Convention • Eventi

**Congredior Srl - ID 737**

Corso Amendola, 45 - 60123 ANCONA  
Tel. 071 2071411 - Fax. 071 2075629  
www.congredior.it - info@congredior.it

Con il Patrocinio di



Centro di Riferimento Regione Marche Iperensione Arteriosa e Malattie Cardiovascolari, "Hypertension Excellence centre" of European Society of Hypertension (ESH), Centro LIPIGEN della Società Italiana per lo Studio dell'Aterosclerasi (SISA), Centro Antifumo e Medicina Respiratoria IRCCS-INRCA e Università Politecnica delle Marche, Ancona



**XII CONGRESSO  
DEL CENTRO DI RIFERIMENTO  
REGIONE MARCHE IPERTENSIONE  
ARTERIOSA E MALATTIE  
CARDIOVASCOLARI E DELLA CLINICA  
DI MEDICINA INTERNA E GERIATRIA**

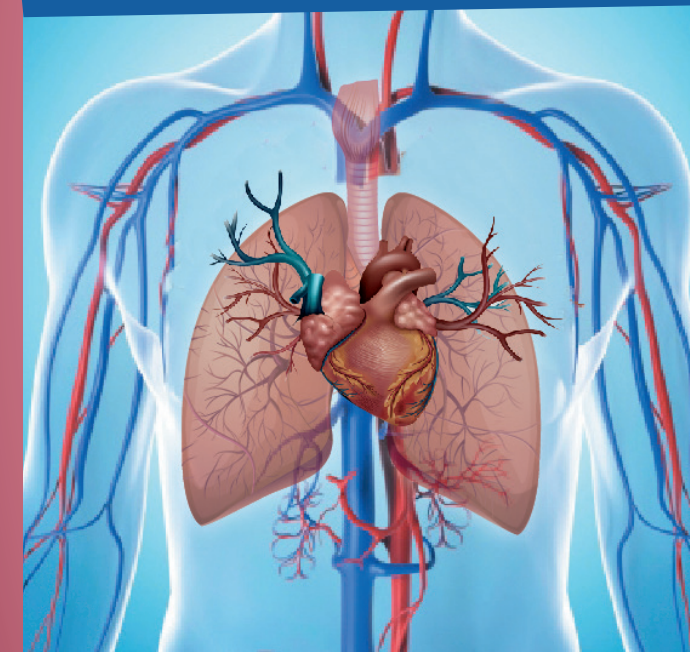

**Responsabile Scientifico:  
Prof. Riccardo Sarzani**

Direttore clinica di Medicina Interna e Geriatria INRCA e  
Ospedali Riuniti di Ancona – Università Politecnica delle Marche

**Ancona 12/13 Giugno 2020**

## Venerdì 12.06

14.00 Registrazione dei partecipanti

14.30 Saluti delle autorità

14.45 Apertura dei lavori, *R. Sarzani*

15.00 Realtà Clinica: sideropenia/anemia, scompenso cardiaco a FE ridotta, ipertensione e scompenso FE conservata, ipercolesterolemia con rischio cardiovascolare molto elevato, broncopneumopatia ostruttiva e duplice o triplice terapia (Sessione Interattiva con Televoter)

Tutor: *R. Sarzani*

Relatori: *F. Guerra, M. Dottori, A. Filippini, C. di Pentima, S. Buscarini*

18.00 Discussione generale

18.30 Conclusioni, *R. Sarzani*

## Sabato 13.06

8.30 Registrazioni dei partecipanti

8.50 Introduzione ai lavori, *R. Sarzani*

### PRIMA SESSIONE

Moderatori: *R. Antonicelli, P. Dessì-Fulgheri*

09.00 I deficit cognitivi da ipertensione arteriosa  
*M. Silvestrini*

9.25 Fibrillazione atriale da origine atriale sinistra nel paziente iperteso: quando si deve intervenire con ablazione con confermato beneficio a lungo termine

*A. Dello Russo*

09.50 La TAC cuore per il calcium score e la angio TC per le coronaropatie, *N. Schicchi*

10.15 Dal profilo lipidico che sembra normale (ma non lo è) fino alle iperlipidemie severe: inquadramento e approccio terapeutico, *F. Spannella*

10.40 Discussione generale

11:05 Coffe break non dismetabolizzante per la prevenzione cardiovascolare ed una longevità attiva

### SECONDA SESSIONE

Moderatori: *E. Tortato, S. Manfrini*

11.30 La sicurezza e il rapporto costo/beneficio di alcuni nutraceutici, *A. F. G. Cicero*

11.55 Associazioni precostituite nel 2020 per migliorare l'aderenza e portare a ottimale controllo della pressione arteriosa e della colesterolemia, *F. Giulietti*

12.20 La Lipoproteina "a piccolo" Lp(a): un importante fattore di danno cardiovascolare ancora poco conosciuto. Focus su arteriopatia periferica e danno valvolare aortico  
*G.B. Vigna*

12:45 Ten minutes Flash Update: nuove terapie in arrivo per ridurre il colesterolo: dall'acido bempedoico alle terapie anti RNA, *R. Sarzani*

12.55 BPCO e quadro cardiopolmonare nel paziente anziano: ruolo di ICS-LABA, duplice broncodilatazione e "triplice terapia", *C. Iacoacci*

13.20 Fenotipizzazione e terapie combinate nello scompenso cardiaco nel grande anziano con multiple comorbidità  
*R. Sarzani*

13.45 Denervazione renale nel 2020, *P. Grossi*

14.10 Lunch non dismetabolizzante per la prevenzione cardiovascolare ed una longevità attiva

### TERZA SESSIONE

14.45-18.00 Ecoscopia cardiaca "basic" ed eco torace nella pratica medica quotidiana (sessione pratica)

Coordinatore delle attività: *P. Tamburrini*

Tutors: *F. Giulietti, F. Spannella, C. Iacoacci, M. Dottori*

## FACULTY

**ROBERTO ANTONICELLI, ANCONA**

**SILVIA BUSCARINI, ANCONA**

**ARRIGO FRANCESCO GIUSEPPE CICERO, BOLOGNA**

**ANTONIO DELLO RUSSO, ANCONA**

**PAOLO LORENZO DESSÌ FULGHERI, ANCONA**

**CHIARA DI PENTIMA, ANCONA**

**MELISSA DOTTORI, ANCONA**

**ANDREA FILIPPINI, ANCONA**

**FEDERICO GIULIETTI, ANCONA**

**PIERFRANCESCO GROSSI, ASCOLI PICENO**

**FEDERICO GUERRA, ANCONA**

**CORRADO IACOACCI, ANCONA**

**SILVIA MANFRINI, SENIGALLIA**

**RICCARDO SARZANI, ANCONA**

**NICCOLÒ SCHICCHI, ANCONA**

**MAURO SILVESTRINI, ANCONA**

**FRANCESCO SPANNELLA, ANCONA**

**PAOLA TAMBURRINI, ANCONA**

**ELENA TORTATO, FERMO**

**GIOVANNI BATTISTA VIGNA, FERRARA**

**Responsabile Scientifico:  
Prof. Riccardo Sarzani**

Direttore clinica di Medicina Interna e Geriatria INRCA e  
Ospedali Riuniti di Ancona – Università Politecnica delle Marche