

SCHEDA D'ISCRIZIONE

XIII CONGRESSO INTERREGIONALE

Del Centro di Riferimento Regione Marche Ipertensione Arteriosa e Malattie Cardiovascolari e della Clinica di Medica Interna e Geriatria, Università Politecnica delle Marche e IRCCS-INRCA

PREVENZIONE CARDIOVASCOLARE E POLMONARE:

Prevenire è sempre meglio che curare per limitare la comune "medicina delle conseguenze"

NOME E COGNOME _____

CODICE FISCALE _____

PROFILO PROFESSIONALE _____

MEDICO CHIRURGO

SPECIALIZZAZIONE _____

INFERMIERE

FARMACISTA

SPECIALIZZANDO

ISCRIZIONE ALBO N. _____

TIPO DI IMPIEGO _____

LIBERO PROFESSIONISTA CONVENZIONATO
 DIPENDENTE PRIVO DI OCCUPAZIONE

INDIRIZZO _____

CITTA' _____

CAP _____ PROV _____

EMAIL _____

TEL _____ CELL _____

DATA _____ FIRMA _____

L'iscrizione al Congresso è gratuita e dà diritto a: kit congressuale, attestato di partecipazione, lunch e coffee break.

Si manifesta il proprio consenso all'utilizzo dei dati forniti per l'iscrizione ai sensi dell'art.13 del D.Lgs 196/03. Il trattamento dei dati è effettuato, oltre che per le finalità sopradette, anche per l'invio di future informazioni su tematiche scientifiche e didattiche, nonché per la trasmissione delle schede informative annuali finalizzate all'analisi del fabbisogno formativo. La sua collaborazione ci consentirà un'offerta formativa che tenga conto delle singole necessità degli operatori sanitari

DATA _____ FIRMA _____

Inviare il form via e-mail o fax alla Segreteria Organizzativa
L'avvenuta iscrizione sarà confermata tramite posta elettronica

SEDE

Facoltà di Medicina e Chirurgia UNIVPM Aula Montessori
Via Tronto 10/A - Torrette, Ancona

OBIETTIVO FORMATIVO

Documentazione clinica. Percorsi clinico-assistenziali diagnostica e riabilitativi, profili di assistenza - profili di cura (3)

ECM

Sono stati assegnati n. **13 crediti ECM** alle seguenti professioni: **MEDICO CHIRURGO** (Cardiologia, Endocrinologia, Farmacologia e Tossicologia, Geriatria, Malattie metaboliche e diabetologia, Malattie dell'apparato respiratorio, Medicina interna, Nefrologia, Medicina generale, Continuità assistenziale, Neurologia, Scienza dell'Alimentazione e Dietetica); **FARMACISTA** (Farmacia ospedaliera; Farmacia Territoriale); **INFERMIERE**

SI RINGRAZIA



A. MENARINI INDUSTRIE FARMACEUTICHE RIUNITE S.R.L.,
ALNYLAM ITALY S.R.L., AMGEN S.R.L., ASTRAZENACA
S.P.A., DAIICHI SANKYO ITALIA S.P.A., ERREKAPPA
EUROTAPICI S.P.A., F.I.R.M.A. S.P.A.,
GLAXOSMITHKLINE SPA, ISTITUTO LUSOFARMACO
D'ITALIA S.P.A., ITALFARMACO SPA, MYLAN ITALIA SRL,
NOVARTIS FARMA SPA, PIAM FARMACEUTICI SPA,
SANOFI SPA, SERVIER ITALIA S.P.A.,
VIFOR PHARMA ITALIA SRL.

SEGRETERIA ORGANIZZATIVA



Congressi • Meeting • Convention • Eventi

Congredior Srl - ID 737

Corso Amendola, 45 - 60123 ANCONA

Tel. 071 2071411 - Fax. 071 2075629

www.congredior.it - info@congredior.it

CON IL PATROCINIO DI



UNIVERSITÀ
POLITECNICA
DELLE MARCHE



SOCIETÀ ITALIANA
PER LO STUDIO
DELL'ATEROSCLEROSI



SOCIETÀ ITALIANA
DI GERIATRIA E
GERONTOLOGIA



Società Italiana dell'Ipertensione Arteriosa
Lega Italiana contro l'Ipertensione Arteriosa



Società Italiana dell'Ipertensione Arteriosa
Lega Italiana contro l'Ipertensione Arteriosa
Sezione Interregionale Marche-Umbria



OSPEDALI
RIUNITI



SOCIETÀ ITALIANA
DI GERIATRIA E
GERONTOLOGIA



Centro di Riferimento Regione Marche Ipertensione Arteriosa e Malattie Cardiovascolari, "Hypertension Excellence centre" of European Society of Hypertension (ESH), Centro LIPIGEN della Società Italiana per lo Studio dell'Aterosclerosi (SISA), Centro Antifumo e Medicina Respiratoria IRCCS-INRCA e Università Politecnica delle Marche, Ancona

XIII CONGRESSO INTERREGIONALE

Del Centro di Riferimento Regione Marche Ipertensione Arteriosa e Malattie Cardiovascolari e della Clinica di Medicina Interna e Geriatria, Università Politecnica delle Marche e IRCCS-INRCA

PREVENZIONE CARDIOVASCOLARE E POLMONARE:

Prevenire è sempre meglio che curare per limitare la comune "medicina delle conseguenze"

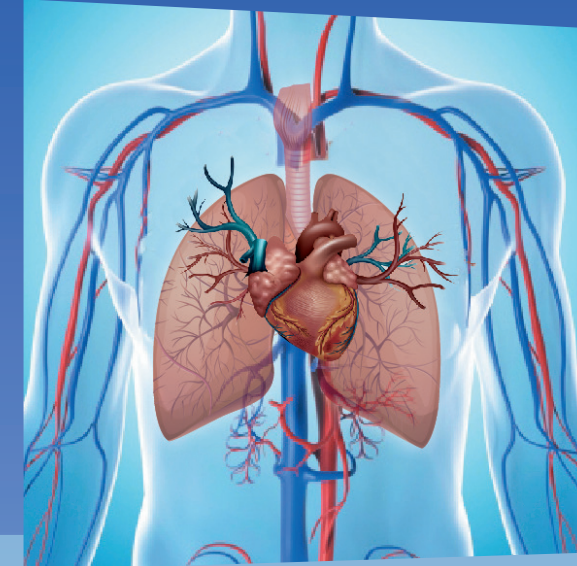

Responsabile Scientifico: **Prof. Riccardo Sarzani**

Direttore Clinica di Medicina Interna e Geriatria INRCA e Ospedali Riuniti, Università Politecnica delle Marche, Ancona

8-9 Ottobre 2021,

Facoltà di Medicina e Chirurgia UNIVPM,
Aula Montessori - Via Tronto 10/A - Torrette,

Ancona

VENERDÌ 8 OTTOBRE

14.00 Registrazione dei partecipanti

14.30 Saluti delle autorità

14.45 Apertura dei lavori, **R. Sarzani (Ancona)**

15.00 Realtà Clinica Interattiva: domande sulla prevenzione cardiovascolare e polmonare

15.30 Lettura Magistrale: **Prof C. Ferri (L'Aquila)**

L'impatto della pandemia COVID-19 sul management dell'ipertensione arteriosa e del rischio cardiovascolare: la telemedicina nel futuro prossimo.

16.00 Nuovi farmaci per ridurre potentemente la colesterolemia: dagli anticorpi anti PCSK9 all'acido bempedoico e all'inclisiran, **F. Cipollone (Chieti)**

16:20 Aumento delle troponine nell'anziano e grande anziano: come interpretarle e cosa fare? **R. Antonicelli (Ancona)**

16:40 Casi clinici interattivi, Moderatori: **R. Sarzani, C. Ferri**

Cardiopatía ischemica e scompenso cardiaco a FE ridotta, **M. Marini (Ancona)**

Cardiopatía ipertensiva e scompenso cardiaco a FE preservata, **F. Guerra (Ancona)**

Insufficienza respiratoria nel paziente anziano con polmonite COVID-19, **C. Di Pentima (Ancona)**

17:40 L'importanza della polisonnografia: focus sul paziente obeso iperteso, **Y. Rosati (Ancona)**

18.00 Discussione generale

18.45 Chiusura della prima giornata di lavori: **R. Sarzani (Ancona)**

SABATO 9 OTTOBRE

08.30 Registrazioni dei partecipanti

08.50 Introduzione ai lavori, **R. Sarzani** e Saluto delle Autorità

I SESSIONE

Moderatori: **G. Grassi (Milano), C. Borghi (Bologna)**

09.00 Il sistema nervoso autonomo nella pratica clinica: dalle crisi ipertensive alla denervazione renale, **G. Grassi (Milano)**

09.20 Le urgenze ipertensive nella pratica clinica territoriale e in medicina d'urgenza/ Pronto Soccorso, **G. Pucci (Terni)**

09.40 Associazioni precostituite a dosi fisse in prevenzione cardiovascolare: quali sono le evidenze? **C. Borghi (Bologna)**

10.00 La nuova definizione "Universale" di scompenso cardiaco 2021: apprezzamenti e criticismi, **P. Perrone Filardi (Napoli)**

10.20 Fibrillazione atriale di origine atriale sinistra nel paziente iperteso: fisiopatologia clinica e terapia, **A. Dello Russo (Ancona)**

10.40 La TC cuore per il calcium score e la angio-TC per le coronaropatie: focus sul paziente diabetico, **N. Schicchi (Ancona)**

11:10 *Coffee break non dimetabolizzante per la prevenzione cardiovascolare ed una longevità attiva*

II SESSIONE

Moderatori: **E. Tortato (Ancona), S. Manfrini (Senigallia)**

11.20 Pressione "alta-normale" e colesterolemia "normale" in ignari adulti e in noti pazienti nel contesto del rischio cardiovascolare globale: quando intervenire con nutraceutici e farmaci (antiipertensivi, ipocolesterolemizzanti e antiaggreganti) per prevenire gli eventi cardiovascolari? **R. Sarzani (Ancona)**

11.40 Migliorare la Prevenzione Cardiovascolare nei Diabetici: ruolo degli inibitori SGLT2 nel contesto della terapia preventiva, **E. Tortato (Ancona)**

12.00 Limitazioni prescrittive e come superarle nell'interesse della salute dei pazienti e dell'economia sanitaria regionale, **M. Petrelli (Ancona)**

12.20 I vari tipi di danni ischemici cerebrali che contribuiscono alle demenze, **M. Silvestrini (Ancona)**

12.40 Parkinsonismi con ipotensione ortostatica e ipertensione clinostatica nel paziente anziano e nel grande anziano, **G. Pelliccioni (Ancona)**

III SESSIONE

Moderatori: **R. Sarzani (Ancona), P. Giordano (Ancona)**

13.00 La terapia farmacologica dello scompenso cardiaco negli anziani: vivere meglio e vivere più a lungo, **F. Spannella (Ancona)**

13.20 La malattia di Fabry, l'amiloidosi da tanstiretina ed altre patologie cardiache non comuni ma che dobbiamo diagnosticare perché vi sono oggi trattamenti efficaci, **F. Vagnarelli (Ancona)**

13.40 La duplice e triplice terapia inalatoria broncodilatatrice per la BPCO: a chi, come, quanto e quando, **F. Giulietti e P. Giordano (Ancona)**

14.00 Un caso clinico per introdurre alla parte pratica dopo il lunch. Cardiopatía e comorbidità: la sideropenia con o senza anemia, **M. Dottori (Ancona)**

14.20 *Lunch non dimetabolizzante per la prevenzione cardiovascolare ed una longevità attiva*

IV SESSIONE

14.50 Sessione pratica con postazioni per ecotorace ed ecocardio (Ecografia torace ed ecoscopia cardiaca integrata nella pratica medica quotidiana) Tutors: **P. Giordano, D. Caraceni, M. Dottori, P. Tamburrini (Ancona)**

18.00 Take Home Message, **R. Sarzani (Ancona)**

OGNI PRESENTAZIONE INCLUDE ALMENO 5 MINUTI DI DISCUSSIONE

FACULTY

ROBERTO ANTONICELLI, ANCONA

CLAUDIO BORGHI, BOLOGNA

DANIELE CARACENI, ANCONA

FRANCESCO CIPOLLONE, CHIETI

ANTONIO DELLO RUSSO, ANCONA

CHIARA DI PENTIMA, ANCONA

MELISSA DOTTORI, ANCONA

CLAUDIO FERRI, L'AQUILA

PIERO GIORDANO, ANCONA

FEDERICO GIULIETTI, ANCONA

GUIDO GRASSI, MILANO

FEDERICO GUERRA, ANCONA

SILVANA MANFRINI, ANCONA

MARCO MARINI, ANCONA

GIUSEPPE PELLICIONI, ANCONA

PASQUALE PERRONE FILARDI, NAPOLI

MASSIMILIANO PETRELLI, ANCONA

GIACOMO PUCCI, TERNI

YURI ROSATI, ANCONA

RICCARDO SARZANI, ANCONA

NICOLO' SCHICCHI, ANCONA

MAURO SILVESTRINI, ANCONA

FRANCESCO SPANNELLA, ANCONA

PAOLA TAMBURRINI, ANCONA

ELENA TORTATO, ANCONA

FABIO VAGNARELLI, ANCONA

RESPONSABILE SCIENTIFICO: PROF. RICCARDO SARZANI

Direttore Clinica di Medicina Interna e Geriatria INRCA e Ospedali Riuniti, Università Politecnica delle Marche, Ancona